

CARACTERÍSTICAS DO PERCURSO

Partida e Chegada Junto à escola primária dos Crespos

Tipo de Percurso Circular, de pequena rota, por caminhos rurais, carreiros e calçada.

Distância do Percurso 6,7 Km

Duração Aproximadamente de 3 horas

Grau de Dificuldade Médio

Época aconselhada Todo o ano, de preferência em dias não chuvosos, devido ao solo de rocha calcária que se encontra no percurso e se torna perigoso quando molhado.

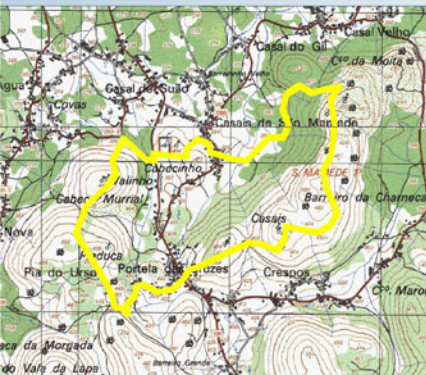

Traçado do Percurso

PR
3

Mudança de direcção

Caminho certo Esquerda Direita Caminho errado



INFORMAÇÕES

Câmara Municipal da Batalha

Tel. 244 769 110

E-mail: cultura@cm-batalha.pt

Centro Recreativo e Jardim Infantil dos Crespos

Tel. 244 000 000

TELEFONES ÚTEIS

Bombeiros Voluntários da Batalha

Tel. 244 768 500 / 244 765 411

Bombeiros Voluntários da Batalha

(Secção de São Mamede)

Tel. 244 704 234

Guarda Nacional Republicana da Batalha

Tel. 244 765 134

Posto de Turismo da Batalha

Tel. 244 765 180

atletismo.pt

PR
3



Rota dos Moinhos

PERCURSO PEDESTRE

CENTRO RECREATIVO
E JARDIM INFANTIL
DOS CRESPOS

SÃO MAMEDE

O Percurso Pedestre **"Rota dos Moinhos"** inicia-se junto à sede do Centro Recreativo dos Crespos.

Pelo seu traçado, detectamos a presença de uma grande variedade de espécies animais e vegetais.

Começamos por encontrar os "Moinhos do Cassaca", que serviram para a transformação do grão em farinha para as gentes da Pia do Urso, Crespos e Casais.

Passamos depois pelo "Moinho do Zé Cuco" que tal como os outros, entrou em ruínas e permanecendo assim durante algumas décadas, um dos filhos do proprietário se dedicou à moagem dos cereais e acabou por reconstruir o moinho do pai. Após a passagem pelo "Marco Geodésico", encontramos o "Algar das Gralhas", albergue destas aves nalguns períodos do ano.

Chegamos depois ao Moinho do "Manuel Moleiro" que ali permaneceu isolado durante bastante tempo, seguindo-se o "Moinho do Mocho". Mesmo em frente, podemos observar as ruínas da Capela de São Mamede.

Dizem os mais antigos que na construção de um novo moinho ter-se-ão utilizado abusivamente pedras e outros materiais do referido templo, razão pela qual se sucederam diversos acidentes.

No sopé da encosta podemos observar a Rosa Albardeira, espécie em vias de extinção que se assemelha com a tulipa.

Moinhos do Cassaca



Seguimos depois pelo mesmo caminho utilizado pelos romeiros, no Séc. XVI, para assistirem às festividades solenes do Bodo ou Festas do Espírito Santo, realizadas no alto da Serra no primeiro Domingo de Maio.

Deparamo-nos agora com o "Carreiro das Lajes", outrora ponto de passagem dos populares para se dirigirem à única capela deste planalto.

Encontramos agora o Murrial (abreviatura de Monte Real) e os seus moinhos, não se conhecendo as suas épocas de construção. De um total de 10 moinhos, restam agora apenas dois.

Eis-nos chegados ao "Moinho do Castelinho", presumindo-se que no tempo dos romanos, aqui existisse uma construção destinada a dar abrigo aos viajantes.

Por fim chegamos ao Ecoparque Sensorial da Pia do Urso, lugar especial, que merece uma visita atenta, em que a natureza se apresenta no máximo esplendor.

Tipo de área agrícola de São Mamede



Ecoparque Sensorial da Pia do Urso



Passoio Rota dos Moinhos



Rosa Albardeira